

Interpretation Interpretación 翻譯

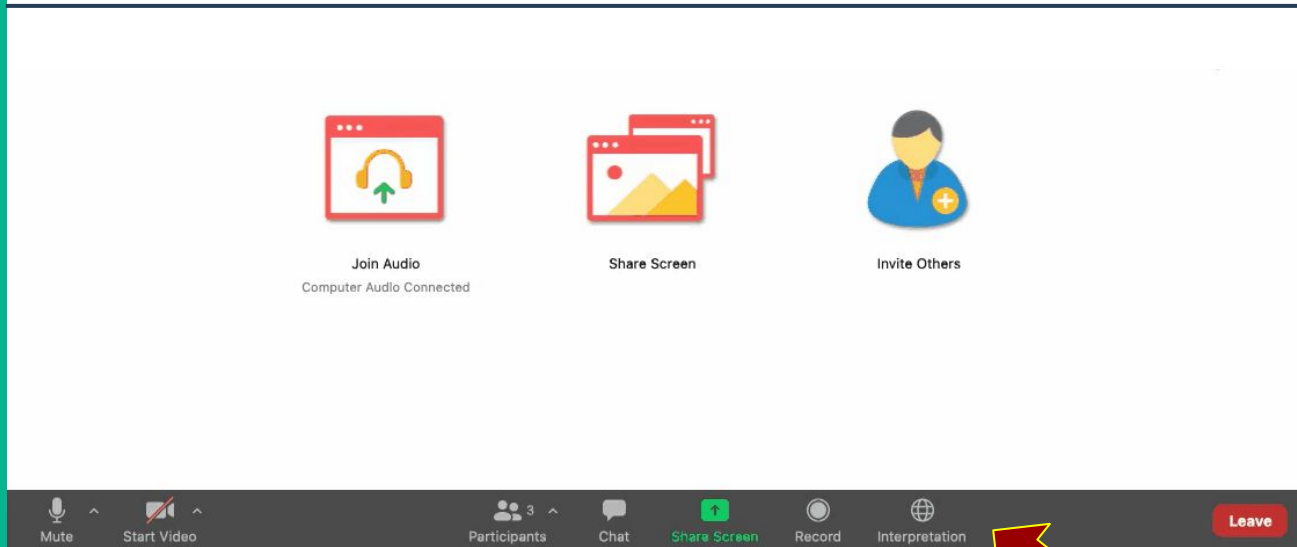

Live interpretation does not work on Chromebooks

La interpretación en vivo no funciona en Chromebooks.

Chromebook沒有這功能。

Welcome / Bienvenidos / 欢迎



Jenji & Franklin Hysten, Blaze Consulting Group, LLC creates transformative experiences where individuals, teams, and communities can envision a better future and activate positive change. Our approach draws on community strength and connects social assets to research validated practice and data. Through coaching, training, facilitation, and consulting services, we aim to increase oppo

Blaze Consulting Group, LLC crea experiencias transformadoras en las que las personas, los equipos y las comunidades pueden visualizar un futuro mejor y activar un cambio positivo. Nuestro enfoque se basa en la fuerza de la comunidad y conecta los activos sociales con la práctica y los datos validados por la investigación. A través de servicios de coaching, capacitación, facilitación y consultoría, nuestro objetivo es aumentar las oportunidades para que los niños, los jóvenes y sus familias tengan éxito.

Blaze Consulting Group, LLC创造了变革性的经验，让个人、团队和社区可以设想更美好的未来并激活积极的变化。我们利用社区的力量，并将社会资产与经过验证的实践和数据联系起来。通过指导、培训、倡导和咨询服务，我们旨在为儿童、青年及其家庭增加成功的机会。



Outcome / Resultados / 结果

- Take a moment as community to share and explore
- Reflect on our needs as parents/caregivers
- Explore strategies to support you and your learner
- Tomar un momento como comunidad para compartir y explorar
- Reflexionar sobre nuestras necesidades como padres / cuidadores
- Explorar estrategias para ayudarlo a usted y a su alumno
- 花点时间作为社区分享和探索
- 反思我们作为父母/照顾者的需求
- 探索支持您和您的学习者的策略



The Family Landing Pad
La Plataforma De Aterrizaje Familiar
家庭登陆垫

Creating Community
Creando Comunidad
建立社区

SLUSD Family Learning Series
Serie de Aprendizaje Familiar de SLUSD
SLUSD家庭学习系列

Blaze Consulting Group
Grupo de Consultoría Blaze
火焰咨询集团

October 13, 2021 |





Chat Blast
Explosión de Charla
聊天分享

**What is your favorite
family game or hobby?**

¿Cuál es tu
pasatiempo o juego
familiar favorito?

您最喜歡的家庭遊戲
或愛好是什麼？



**Would You
Rather?**

Virtual Pictionary 視像猜圖 Pictionary Virtual

- Grab a sheet of paper and pencil for each person
- We need volunteers to be describers
- One person will describe the image, the rest of us will draw
- Don't say what the drawing is until we tell you!
- Have fun!
- 每個人拿一張紙和鉛筆
- 我們需要志願者成為描述者
- 一個人將描述圖像，我們其餘的人將要猜
- 在我們告訴您之前不要說圖像是什麼！
- 玩得開心！
- Coge una hoja de papel y un lápiz por cada persona.
- Necesitamos voluntarios para ser descriptores
- Una persona describirá la imagen, el resto la describiremos.
- ¡No digas cuál es el dibujo hasta que te lo digamos!

Charades 來猜猜 Adivinanza

- We need volunteers!
- We'll give the clues. One person will act out
- When you think you know what it is, type it into the chat

- 我們需要志願者！
- 我們將提供線索。一個人會用動作表現出來
- 當您知道這是什麼時，將答案打入聊天室Chat

- ¡Necesitamos voluntarios!
- Daremos las pistas. Una persona actuará
- Cuando crea que sabe lo que es, escríbalo en el chat



Scavenger Hunt

Búsqueda de tesoros

You have 2 minutes to find all the things on our list:

- **Something that rings**
- **Something that sings**
- **Something that you go under**
- **Something that goes under you**
- **Something that smells good**
- **Something smooth to touch**
- **Something with a story behind it**

- Algo que suena
- Algo que canta
- Algo por lo que te sumerges
- Algo que va debajo de ti
- Algo con que huele bien
- Algo suave al tacto
- Algo con una historia detrás

- 响起来的东西
- 唱歌的东西
- 你要承受的东西
- 在你心底的东西
- 闻起来很香
- 触摸起来很顺手
- 背后有故事

Chat Blast
Explosión de Charla
聊天分享



What will you try?

你會嘗試什麼？

¿Qué vas a intentar?





WWW.SLUSD.US

Student Support Services: 510 667-3503

Family Resource Center: 510 667-6214

Native American Health Center: 510 618-4480

SLUSD Health & Wellness: bit.ly/SLUSDHWS

Care Solace: <http://caresolace.com/slusdfamilies>

Youth Crisis Line: 800 843-5200

Parent Facilitators / Facilitadores de Padres / 家長聯絡員

School Site Escuela / 學校	Parent Facilitator Facilitador de Padres / 家長聯絡員	Contact Number Numero de Contacto / 聯絡電話
Wilson	Angelica Franco	618-4370 ext 3494
Jefferson	Gloria Fernandez	618-4310 ext 2809
Washington	Maria Ochoa	618-4360 ext 3333
McKinley	Jazmin Marquez	618-4320 ext 2938
Bancroft	Joanna Garcia	618-4380 ext 3612
Muir	Jasmin Vega	618-4400 ext 3703
Garfield	Norma Rosas Alonzo	618-4300 ext 2794
Monroe	Rebecca Jauregui	618-4340 ext 3190
Madison	Christina Topete	895-7944 ext 3077
Roosevelt	Laura Ordonez	618-4350 ext 3290

1 & 2

Self-Awareness
Conciencia de Sí Mismo
自我意识

August 23rd & Sep 15th
23 de Agosto y 15 de Sept.

3 & 4

Self-Management
Autogestión
自我管理

Sept 29th & Oct 6th
29 de septiembre y 6 de octubre

5 & 6

Social Awareness
Conciencia Social
社会意识

Oct 13th & Nov 3rd
13 de octubre y 3 de noviembre

7 & 8

Relationships
Relaciones
人际关系

Dec 1st & Dec 15th
1o y 15 de diciembre

9 & 10

Responsible Decision-Making
Tomando decisiones Responsable
负责任的决策

Jan 5th & Jan 26th / 5 y 26 de enero

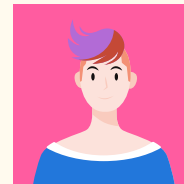
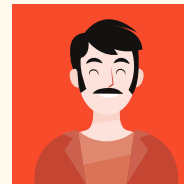
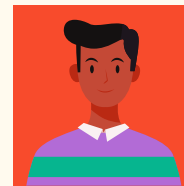
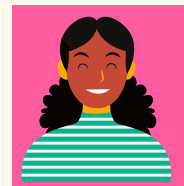

The Family Landing Pad Series
La Serie Familiar de Aterrizaje
家庭登陆垫系列



Survey & Raffle Time

**Please feel free to contact
Blaze Consulting Group**

admin@blazeconsulting.group
510.861.4404

CREDITS: This presentation template was created by **Slidesgo**, including icons by **Flaticon**, and infographics & images by **Freepik**

Please keep this slide for attribution

tenki ทขอบคุณคุณ takk спасибо kam sah hamnida
дзякуй hvála dhanyavadagalu tack
gracias dziękuję bedankt blagodaram mèsi xièxie tanemirt
arigatô manana diolch akun danke kop khun krap laafetai lava
ačiū grazzi ありがとう kia ora dankon dėkuji
tau barka mamnun gràcie kiitos spas
thank you tapadh leat chnoraloutioun
teşekkür ederim bayarlalaa obrigada
sagolun murakoze taiku mahalo tidi madioba chokrane rahmat
sukriya obrigado dakujem
terima kasih misaotra welain mercé najis tuke
asante grazie nandiri 謝謝 mersi köszönöm اراكش
mauruuru matondo cam on ban go raibh maith agat merci nanni vinaka
paldies ngiyabonga